НОВІ ЗНАННЯ

Проект КУРС: Освіта

Навчальний посібник

www.ekyrs.org

§ 4 Створення розкладу

- Внесення навантаження
  - для одного класу
  - для одного класу на дві підгрупи
  - інші варіанти
- Створення розкладу
  - автоматичний режим
  - напівавтоматичний режим

Внесення навантажень

один клас

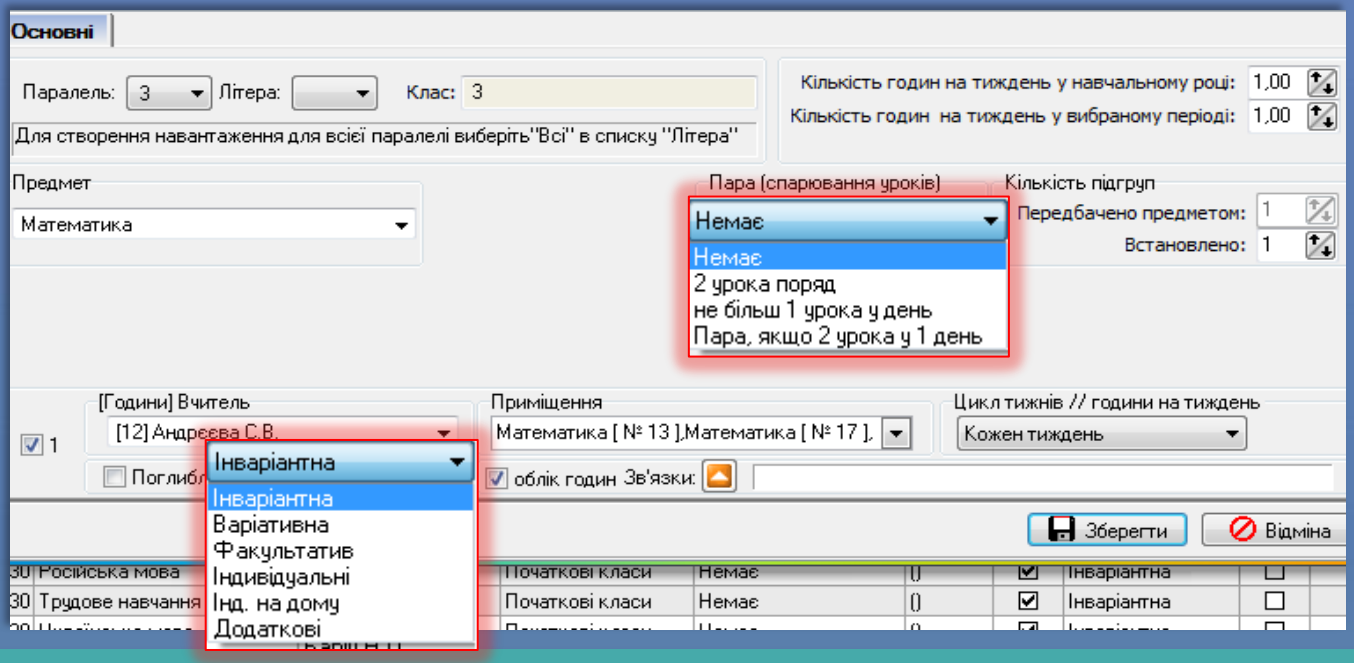

Заходимо в закладку “Навантаження” та натискаємо кнопку “Створити”. Вибираємо зі списків, що випадають *Клас, Предмет, Тип, Вчителя* та інші дані, які відносяться до даного навантаження. Після введення навантаження, натискаємо “Зберегти”.

Внесення навантажень

один клас дві підгрупи

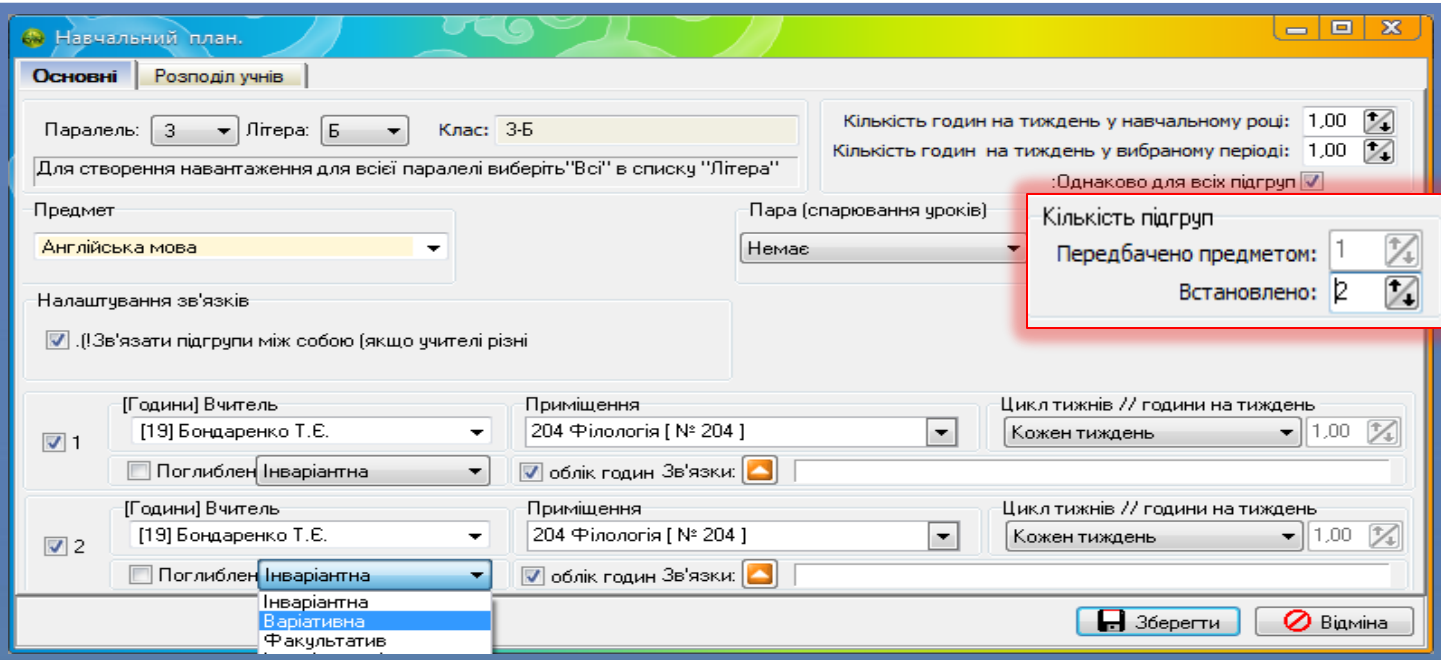

Вводимо всі дані, як і на попередньому малюнку, кількість підгруп вибираємо 2. Призначаємо для першої і другої підгрупи *Вчителів, Приміщення, Цикл, Тип навантаження* (варіативна, інваріантна, факультатив, інше). Натискаємо “Зберегти”. Потім, знову відкриваємо це навантаження.

Внесення навантажень

один клас дві підгрупи

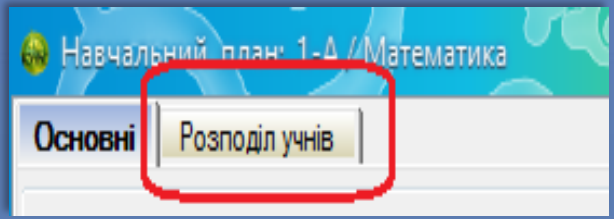

Заходимо в закладку “Розподіл учнів” та розділяємо учнів по підгрупах. Після розподілу учнів, натискаємо “Зберегти”.

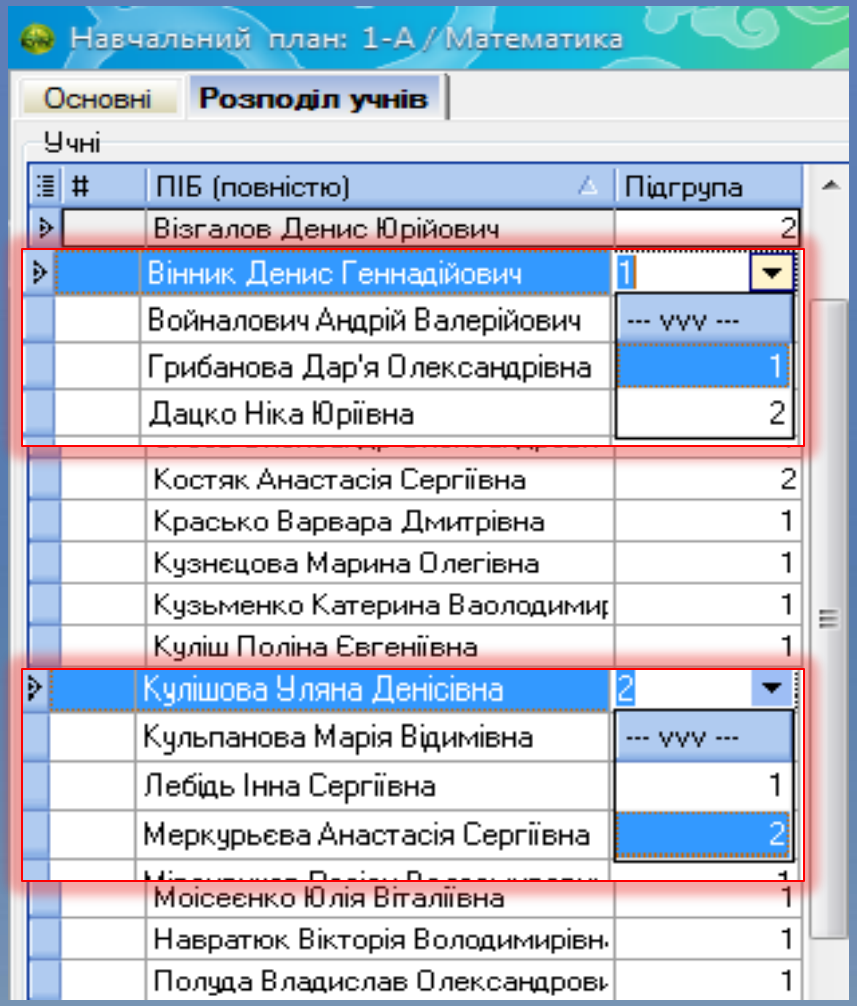

Внесення навантажень

два різних класи по 1 підгрупі

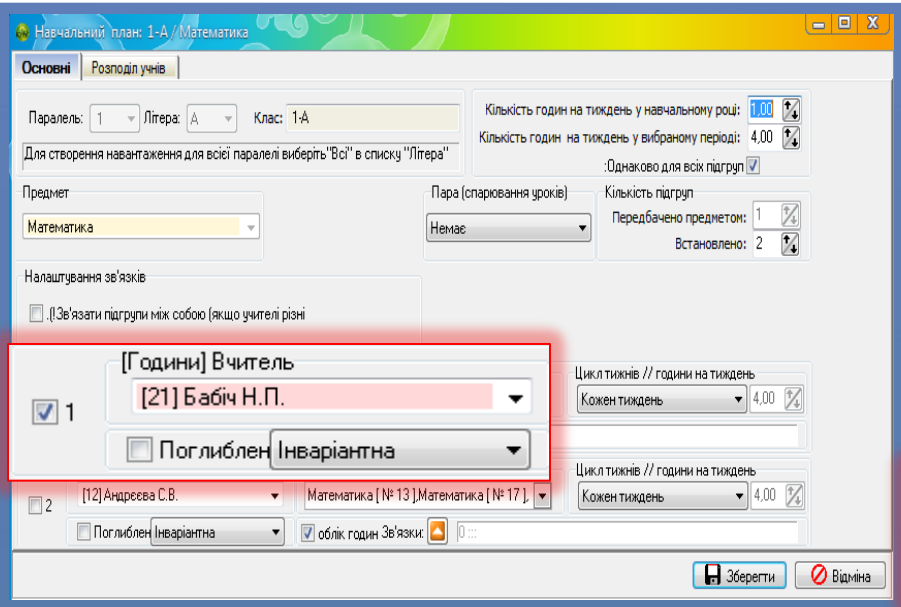

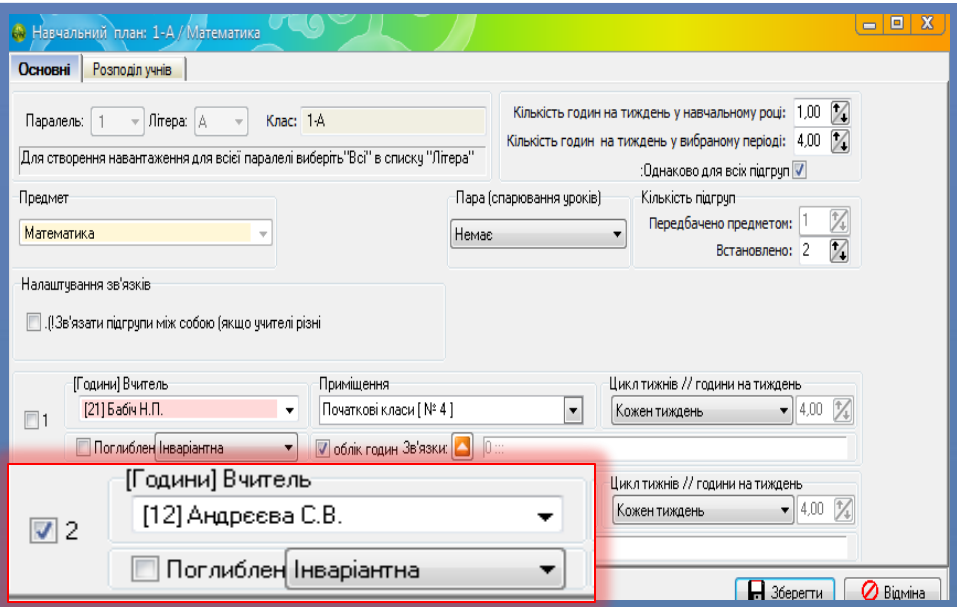

Створюємо навантаження для одного класу, ставимо галочку біля першої підгрупи, другу залишаємо пустою. Потім відкриваємо другу - та ставимо галочку біля другої, перша пуста. Для другого класу проводимо ті ж самі дії. Після чого натискаємо “Зв’язки”.

Внесення навантажень

два різних класи по 1 підгрупі

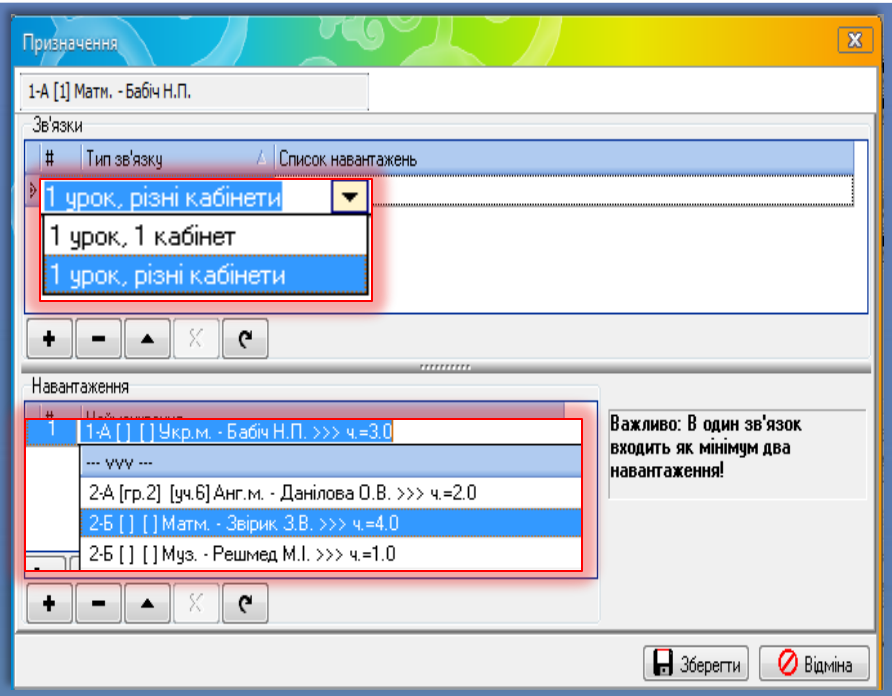

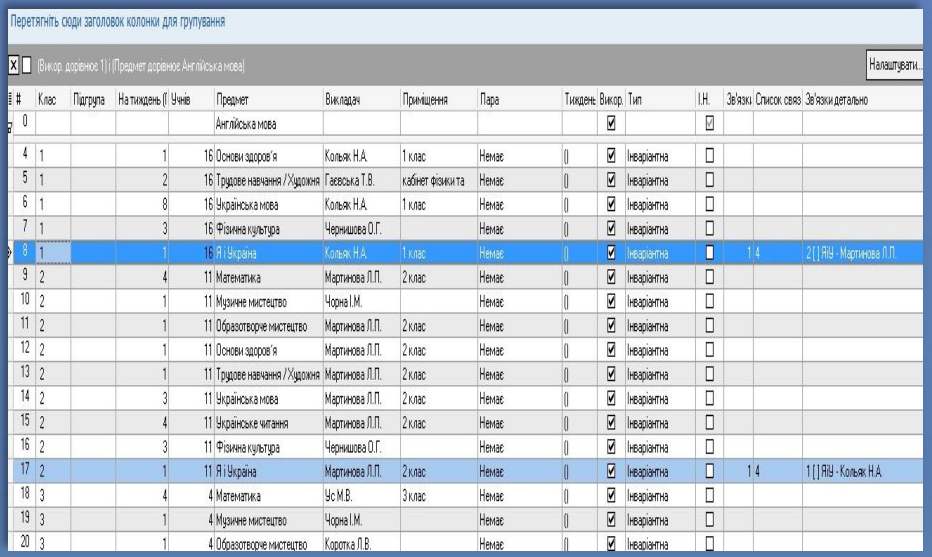

В меню “Зв'язки” натискаємо “+” та вибираємо “1 урок, різні кабінети” або “1 урок, 1 кабінет”, а в “Навантаження” вибираємо першу підгрупу цього класу і першу підгрупу другого класу та натискаємо “Зберегти”. З'явиться навантаження, які зв'язані між собою.

Створення розкладу
автоматичний

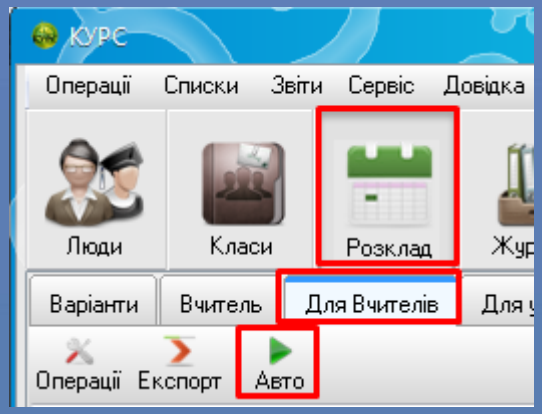

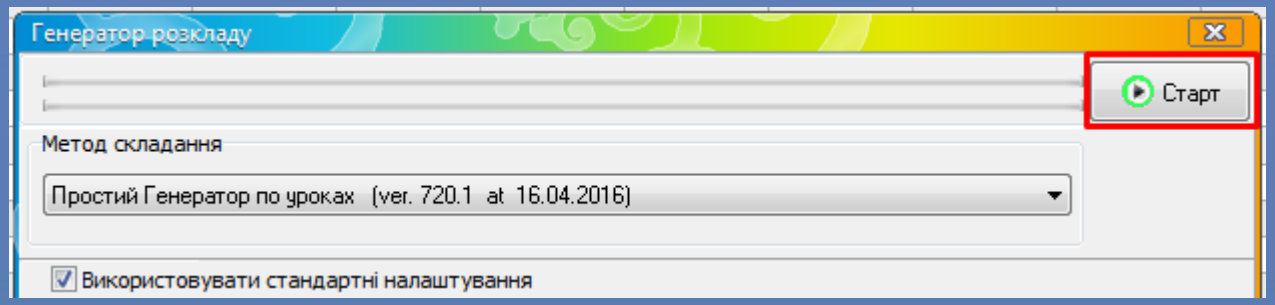

Автоматичне створення розкладу. В закладці “Розклад” вибираємо “Для вчителів” та натискаємо “Авто”. Якщо натискаємо “Да” в віконці “Підтвердження” – розклад створиться автоматично з видаленням уроків, виставлених в розклад раніше в ручному чи автоматичному режимі. Якщо натискаємо ”Нет” в віконці “Підтвердження” – розклад створиться автоматично, без видалення виставлених уроків.

Створення розкладу
напівавтоматичний

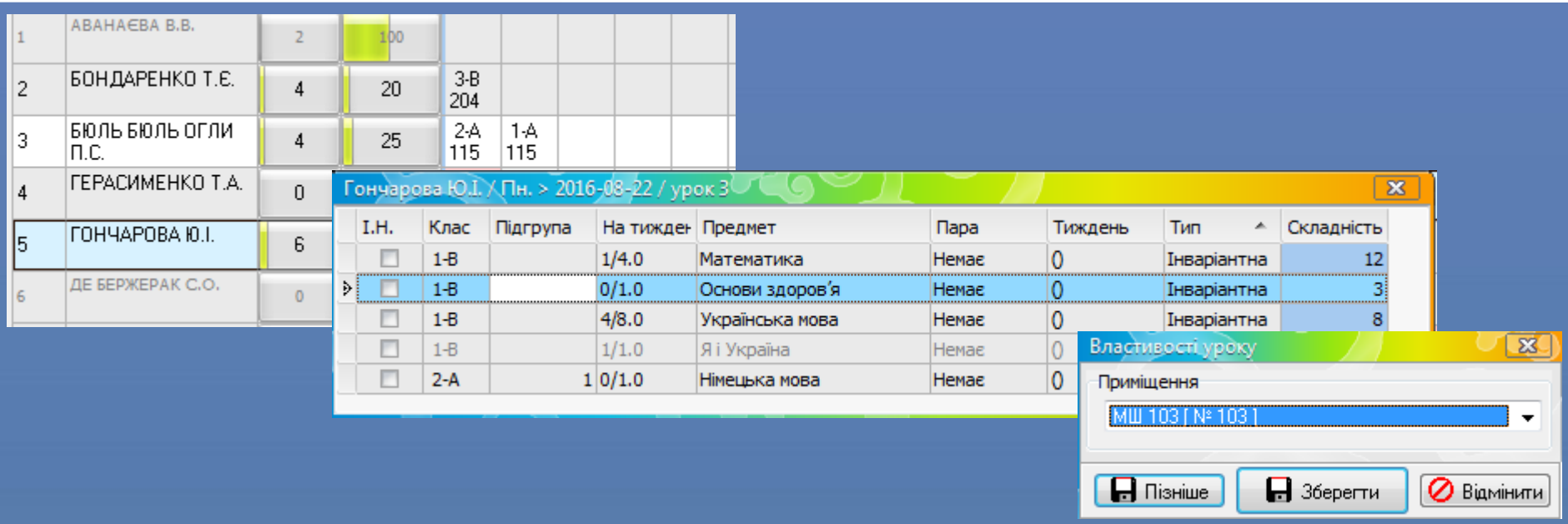

Для створення розкладу в напівавтоматичному режимі, заходимо в закладку “Для Вчителів”, натискаємо в необхідному Вам полі правою кнопкою миші та вибираємо, для якого класу та який предмет буде читати даний вчитель. Вибираємо *Приміщення* та натискаємо “Зберегти”.

Створення розкладу
напівавтоматичний

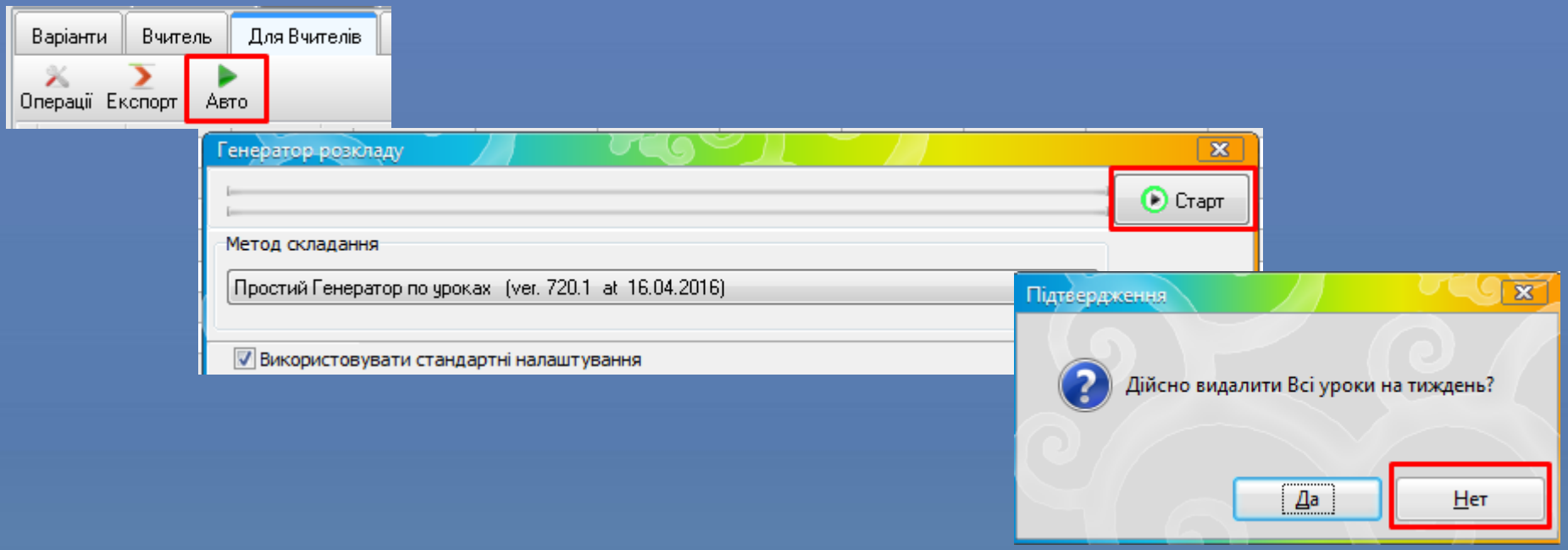

Після введення деяких уроків в ручному режимі, інші можемо вводити автоматично: натискаємо “Авто” та натискаємо кнопку “Нет” в віконці “Підтвердження”.

Створення розкладу

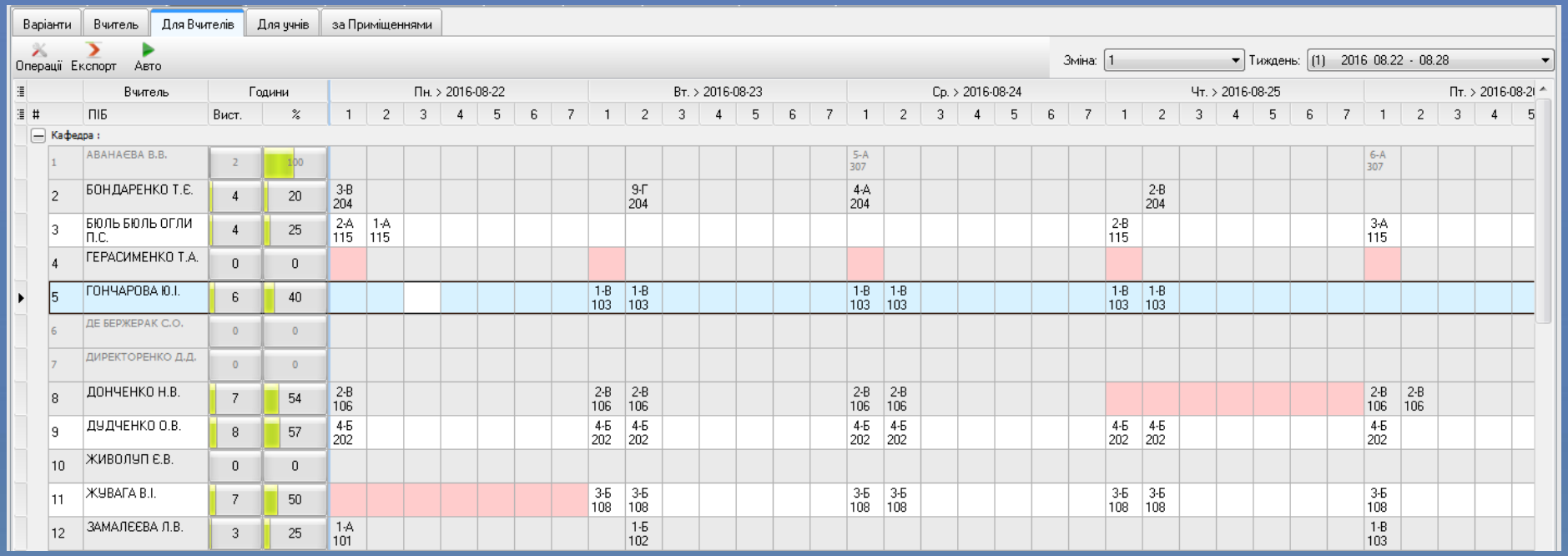

Варіанти | Вчитель | Для Вчителів | Для учнів | за Приміщеннями

Операції | Експорт | Авто

Зміна: 1 Тиждень: (1) 2016 08.22 - 08.28

#	Вчитель ПІБ	Години Вист.	Години %	Пн. > 2016-08-22 1	2	3	4	5	6	7	Вт. > 2016-08-23 1	2	3	4	5	6	7	Ср. > 2016-08-24 1	2	3	4	5	6	7	Чт. > 2016-08-25 1	2	3	4	5	6	7	Пт. > 2016-08-26 1	2	3	4	5
Кафедра :																																				
1	АВАНАЄВА В.В.	2	100															5-А 307													6-А 307					
2	БОНДАРЕНКО Т.Є.	4	20	3-В 204								9-Г 204						4-А 204								2-В 204										
3	БЮЛЬ БЮЛЬ ОГЛИ П.С.	4	25	2-А 115	1-А 115																				2-В 115							3-А 115				
4	ГЕРАСИМЕНКО Т.А.	0	0																																	
5	ГОНЧАРОВА Ю.І.	6	40								1-В 103	1-В 103						1-В 103	1-В 103						1-В 103	1-В 103										
6	ДЕ БЕРЖЕРАК С.О.	0	0																																	
7	ДИРЕКТОРЕНКО Д.Д.	0	0																																	
8	ДОНЧЕНКО Н.В.	7	54	2-В 106							2-В 106	2-В 106						2-В 106	2-В 106													2-В 106	2-В 106			
9	ДУДЧЕНКО О.В.	8	57	4-Б 202							4-Б 202	4-Б 202						4-Б 202	4-Б 202						4-Б 202	4-Б 202						4-Б 202				
10	ЖИВОЛУП Є.В.	0	0																																	
11	ЖУВАГА В.І.	7	50								3-Б 108	3-Б 108						3-Б 108	3-Б 108						3-Б 108	3-Б 108						3-Б 108				
12	ЗАМАЛЄЄВА Л.В.	3	25	1-А 101								1-Б 102																			1-В 103					

Якщо перейти на закладку “Для Вчителів”, там можна побачити, як сформований розклад на даний тиждень для вчителів.

Створення розкладу

Варіанти | Вчитель | Для Вчителів | Для учнів | за Приміщеннями

Операції | Експорт | Авто

Тиждень: (1) 2016 08.22 - 08.28

Урок	0	1				2			3			4			5			6	7
№		А	Б	В		А	Б	В	А	Б	В	А	Б	В	А	Б	В	А	А
День : 1 Пн. > 2016-08-22																			
1		Муз. 101	ОБЖ 102	Обр.мист. 103		Труд 115	ЯіУ 105	ЯіУ 106	ЯіУ 107	Фіз.к. 112	Анг.м.(1) 204, Анг.м.(2) 205	ЯіУ 201	ЯіУ 202	ЯіУ 203				Анг.м. 67	
2		Труд 115																	
3																			
4																			
5																			
6																			
7																			
День : 2 Вт. > 2016-08-23																			
1		ЯіУ 101	ЯіУ 102	ЯіУ 103		Укр.м. 104	Укр.м. 105	Укр.м. 106	Укр.м. 107	Укр.м. 108	Укр.м. 109	Укр.м. 201	Укр.м. 202	Укр.м. 203				Нім.м. 204	
2		Матм. 101	Муз. 102	Матм. 103		Укр.м. 104	Укр.м. 105	Укр.м. 106	Укр.м. 107	Укр.м. 108	Укр.м. 109	Укр.м. 201	Укр.м. 202	Укр.м. 203					
3																			
4																			
5																			
6																			
7																			
День : 3 Ср. > 2016-08-24																			

Після закінчення формування розкладу, при переході на закладку “Для учнів”, можна побачити, як сформований розклад на даний тиждень для учнів.

Створення розкладу

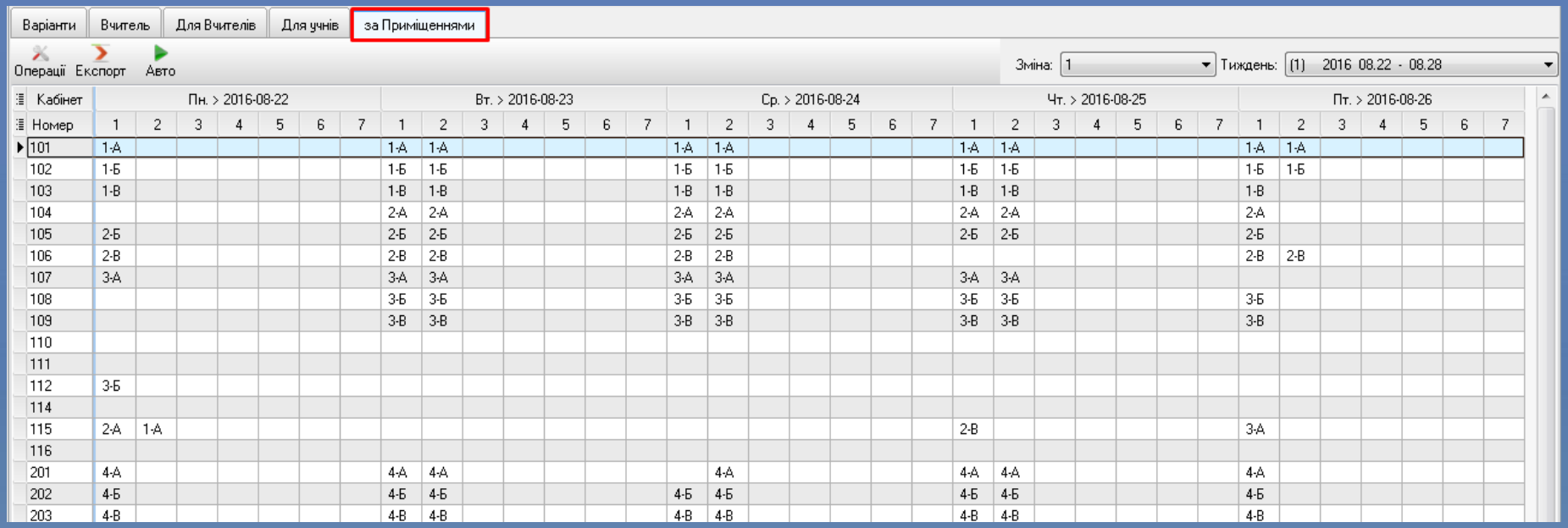

Варіанти | Вчитель | Для Вчителів | Для учнів | за Приміщеннями

Операції | Експорт | Авто

Зміна: 1 Тиждень: (1) 2016 08.22 - 08.28

Кабінет	Пн. > 2016-08-22							Вт. > 2016-08-23							Ср. > 2016-08-24							Чт. > 2016-08-25							Пт. > 2016-08-26						
Номер	1	2	3	4	5	6	7	1	2	3	4	5	6	7	1	2	3	4	5	6	7	1	2	3	4	5	6	7	1	2	3	4	5	6	7
101	1-А							1-А	1-А						1-А	1-А						1-А	1-А						1-А	1-А					
102	1-Б							1-Б	1-Б						1-Б	1-Б						1-Б	1-Б						1-Б	1-Б					
103	1-В							1-В	1-В						1-В	1-В						1-В	1-В						1-В						
104								2-А	2-А						2-А	2-А						2-А	2-А						2-А						
105	2-Б							2-Б	2-Б						2-Б	2-Б						2-Б	2-Б						2-Б						
106	2-В							2-В	2-В						2-В	2-В													2-В	2-В					
107	3-А							3-А	3-А						3-А	3-А						3-А	3-А												
108								3-Б	3-Б						3-Б	3-Б						3-Б	3-Б						3-Б						
109								3-В	3-В						3-В	3-В						3-В	3-В						3-В						
110																																			
111																																			
112	3-Б																																		
114																																			
115	2-А	1-А																				2-В							3-А						
116																																			
201	4-А							4-А	4-А							4-А						4-А	4-А						4-А						
202	4-Б							4-Б	4-Б						4-Б	4-Б						4-Б	4-Б						4-Б						
203	4-В							4-В	4-В						4-В	4-В						4-В	4-В						4-В						

Перейшовши на закладку “За Приміщеннями”, побачимо зайнятість уроками приміщень на даний тиждень.

Створення розкладу

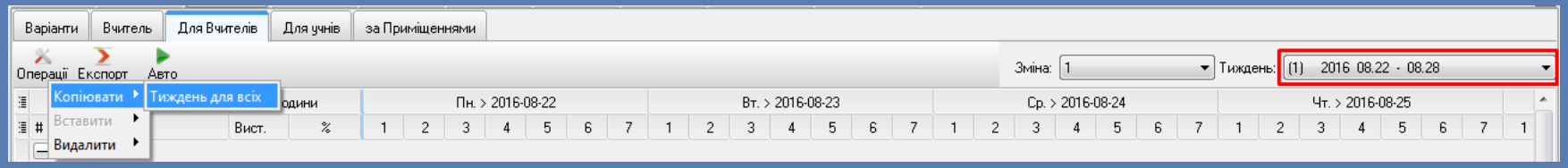

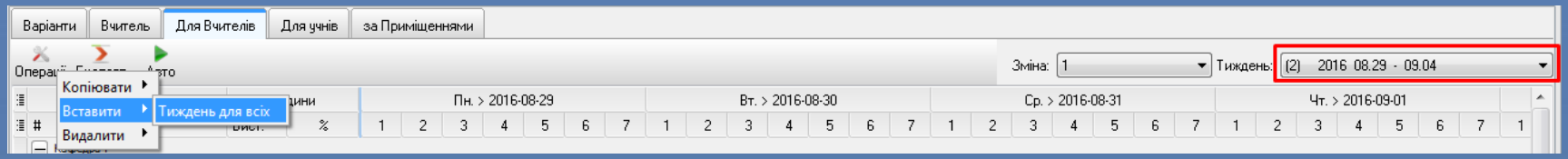

Для створення розкладу на наступні тижні можна скопіювати розклад даного тижня, зайшовши в меню “Операції” та натиснувши “Копіювати”. Перейшовши на наступний тиждень, заходимо в “Операції” та натискаємо “Вставити”.

Створення розкладу

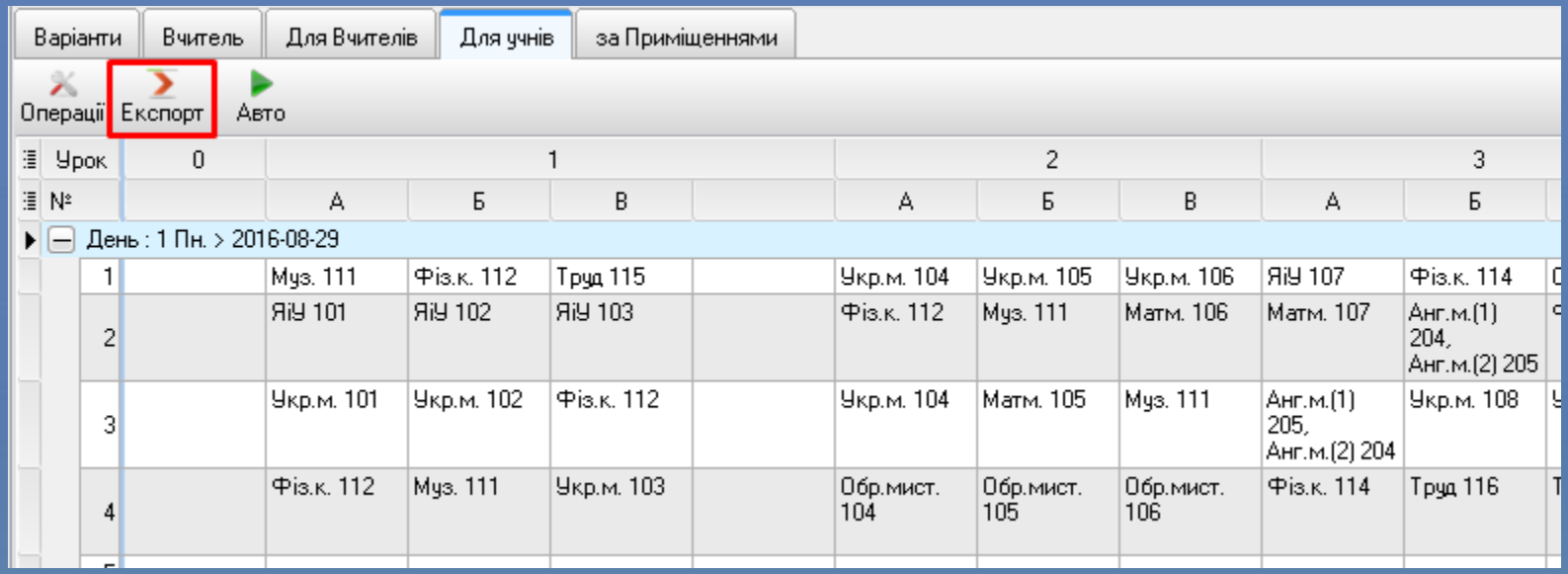

Щоб перенести розклад в Excel або Html, натискаємо “Експорт” та вибираємо, куди і що перенести – “Всі паралелі” або “По одній паралелі”.

Проект КУРС: Освіта

м. Київ
+38 (044) 247-07-88
м. Харків
+38 (057) 777-02-77

Моб: +38(050) 203-44-65
+38(097) 678-76-50
+38(050) 203-44-65
+38(050) 401-82-99

E-mail: info@ekyrs.org